personalSCHWEIZ Mediadaten 2024

Seit Jahren versorgt das **HR-Fachmagazin personalSCHWEIZ** mit jährlich 10 Ausgaben die Leserinnen und Leser aus der Personalbranche mit topaktueller HR-Best-Practice, Know-how und Trends. Mit praxisnahen Beiträgen aus dem Arbeitsrecht, zu Lohn und Sozialversicherung und zur Mitarbeiterführung liefern wir Antworten auf Fragen, die sich Personaler*innen im Alltag stellen. Als Magazin für die Schweizer Personalpraxis steht für uns die Praxisnähe der Inhalte im Zentrum. Viele unserer Autorinnen und Autoren sind selbst im HR, im Coaching oder als Führungsperson tätig. Ihre Texte folgen dem Motto «Aus der Praxis für die Praxis».

Die dringend benötigten Fachkräfte aufzuspüren und für das eigene Unternehmen zu gewinnen, ist in der sich schnell wandelnden Marksituation zur Herausforderung geworden. Mit 2 zusätzlichen Beilagen **RECRUITING NOW** zum HR-Fachmagazin personalSCHWEIZ erhalten unsere Abonnenten aktuelle Einblicke in die Themenwelten Recruiting, Talent Management und Employer Branding.

Zielgruppe

Unsere Hauptzielgruppe sind HR-Entscheider in Schweizer Unternehmen, wobei 57% der Leserschaft als Personalleiter*innen tätig sind. Weitere 18% arbeiten als Geschäftsführer oder Führungskräfte.

Jedes abonnierte Exemplar des Magazins wird durchschnittlich von drei Personen gelesen. Die Mehrheit unserer Abonnent*innen arbeitet in einem KMU mit 50–250 Mitarbeitenden.

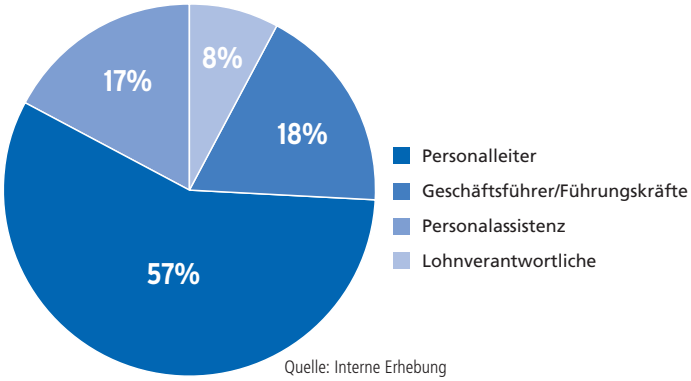

Quelle: Interne Erhebung

Auflage

	Exemplare
Bezahlte Abonnements	2 300
Pflichtabonnements	790
Gratisexemplare	265
Messen/Veranstaltungen	1 145
Belegexemplare/Reserve	250
Verbände	250
Druckauflage	**5 000**

Platzierungen

Rubriken	
Arbeitsrecht	Weiterbildung
Lohn & Sozialversicherungen	Führung
Personalarbeit in der Praxis	
HR-Strategie	
Future of Work	
Werte & Kompetenzen	
Work+	

Termine und Themenschwerpunkte

Ausgabe	Themenschwerpunkte*	Redaktionsschluss	Anzeigenschluss	Publikation
1 Februar	Corporate Influencer, Arbeitgebermarke & Datenschutz	15.12.2023	04.01.2024	01.02.2024
2 März	Responsible Leadership, Coaching & Organisationsentwicklung + Beilage RECRUITING NOW	19.01.2024	01.02.2024	01.03.2024
3 April	Personalentwicklung, Skills-Gap & Lernkultur	22.02.2024	04.03.2024	02.04.2024
4 Mai	KI, ChatGPT & HR-Digitalisierung	20.03.2024	03.04.2024	02.05.2024
5 Juni	Flexibles Arbeiten, Jobsharing & Arbeitszeit	19.04.2024	03.05.2024	03.06.2024
6 Juli/August	HR-Rolle, Kommunikation & Konfliktmanagement	21.05.2024	06.06.2024	01.07.2024
7 September	New Pay, berufliche Vorsorge & Fringe Benefits	09.07.2024	06.08.2024	02.09.2024
8 Oktober	BGM, Sinnhaftigkeit im Job & New Work + Beilage RECRUITING NOW	20.08.2024	04.09.2024	01.10.2024
9 November	Diversity, Quereinsteiger & Corporate Social Responsibility	20.09.2024	04.10.2024	01.11.2024
10 Dez./Jan.	Talentmanagement, Employee Experience & Unternehmenskultur	21.10.2024	05.11.2024	02.12.2024

* Änderungen vorbehalten

Anzeigenpreise

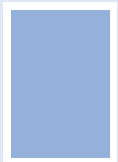
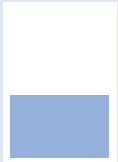
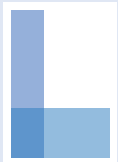
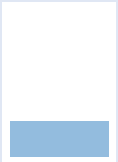

1/1 Seite		1/2 Seite quer		1/3 Seite quer oder hoch		1/4 Seite quer	
Satzspiegel	175 × 246 mm	Satzspiegel	175 × 120 mm	Satzspiegel (quer) (hoch)	175 × 78 mm 55 × 246 mm	Satzspiegel	175 × 57 mm
Randanschnitt	216 × 303 mm	Randanschnitt	216 × 148 mm	Randanschnitt (quer) (hoch)	216 × 102 mm 78 × 303 mm	Randanschnitt	216 × 81 mm
4-farbig	**CHF 3850.–**	4-farbig	**CHF 2450.–**	4-farbig	**CHF 1950.–**	4-farbig	**CHF 1750.–**

Sonderplatzierungen

Platzierung	Format	Sonderpreis
2. US (1/1 Seite)	216 × 303 mm	CHF 4300.–
3. US (1/1 Seite)	216 × 303 mm	CHF 4200.–
4. US (1/1 Seite)	216 × 303 mm	CHF 4400.–

Publireportagen

	2/1-Seiten	1/1-Seiten
Basispreis	CHF 4850.–	CHF 2950.–
Zzgl. Gestaltung	CHF 500.–	CHF 500.–
Anzahl Zeichen	8000	3500

Beilage

Bis 50 g	CHF 3600.– + CHF 600.– für Porto
Ab 50 g	auf Anfrage

Redaktionelle Beiträge

Pauschale für Layout und Lektorat CHF 250.– (pro Seite)

Monatliches Verzeichnis «Weiterbildungen im HR»

Die Zahl an Bildungsinstituten, die HR-Weiterbildungen zu unterschiedlichen Konditionen anbieten, wird immer grösser. Damit Weiterbildungs-Interessierte im HR den Überblick nicht verlieren, haben wir für sie eine Übersicht zusammengestellt mit ausgewählten Lehrgängen und Seminaren.

Eintrag in 10 Ausgaben pro Jahr	Preis
1 Eintrag (eine Weiterbildung)	CHF 480.–
2 Einträge (zwei Weiterbildungen)	CHF 780.–
3 Einträge (drei Weiterbildungen)	CHF 980.–
Jeder weitere Eintrag/Weiterbildung	+ CHF 200.–

Konditionen

Wiederholungsrabatte:	2 × 10% / 5 × 20% / 10 × 30%
Start-up-Rabatte:	auf Anfrage
Beraterkommission:	10%
Mehrwertsteuer:	Alle Preise zuzüglich 7,7% MWST

Drucktechnisches

Datenübermittlung:	Highend-PDF 300 dpi: daniel.blumer@personal-schweiz.ch
Magazinformat:	210 × 297 mm
Satzspiegel:	175 × 246 mm
Druck:	Offsetdrduck mit AM100-Raster
Papier:	halbmatt gestrichen
Ausrüstung:	Drahtheftung
Software:	InDesign, Photoshop, Illustrator, Acrobat

personalSCHWEIZ jetzt auch auf Französisch

Mit einer Auflage von 2500 Exemplaren ist personalSCHWEIZ auch in der W-CH als Print-Newsletter präsent. Mit einer monatlichen Erscheinung jeweils auf 12 Seiten deckt er kompaktes Know-how für den Business-Alltag ab. Wegen den sehr beschränkten Anzeigenplätzen (max. 2 pro Ausgabe) sind die Mediadaten hier lediglich **auf Anfrage** erhältlich.

Werbemöglichkeiten auf personal-schweiz.ch

Bannerformate	Format	Richtpreis/Monat
Leaderboard	728 × 90 Pixel	CHF 3 000.–
Wide Skyscraper	160 × 600 Pixel	CHF 2 400.–
(Side-)Rectangle	300 × 250 Pixel	CHF 1 800.–
Small Billboard	660 × 230 Pixel	CHF 2 400.–
Billboard	970 × 250 Pixel	auf Anfrage

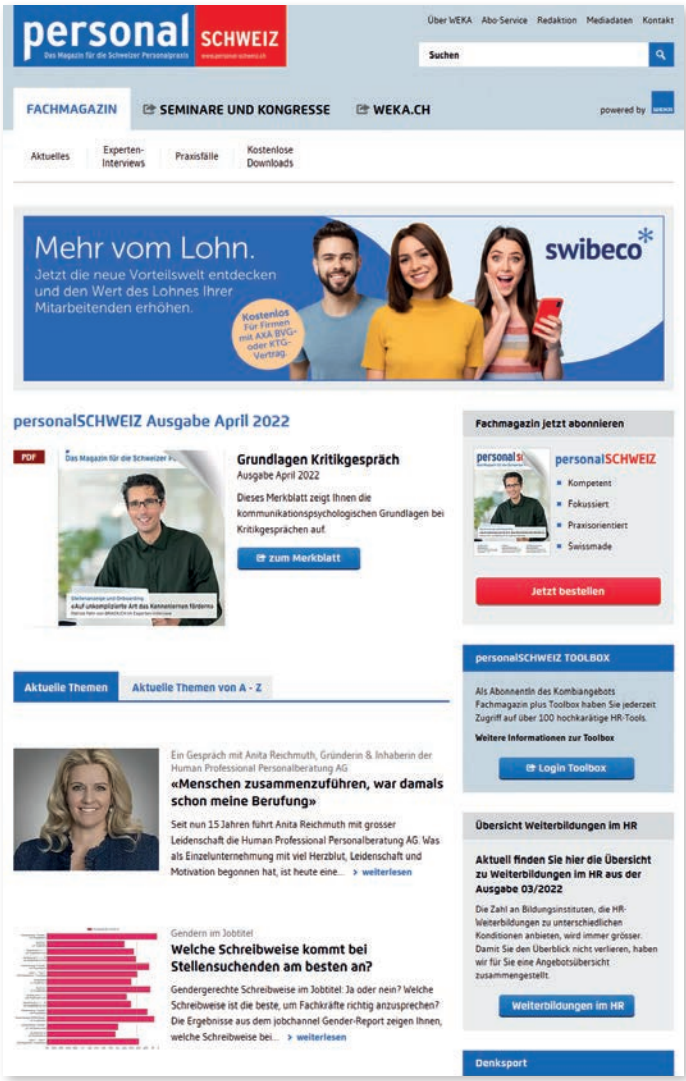

Besucherstatistik personal-schweiz.ch

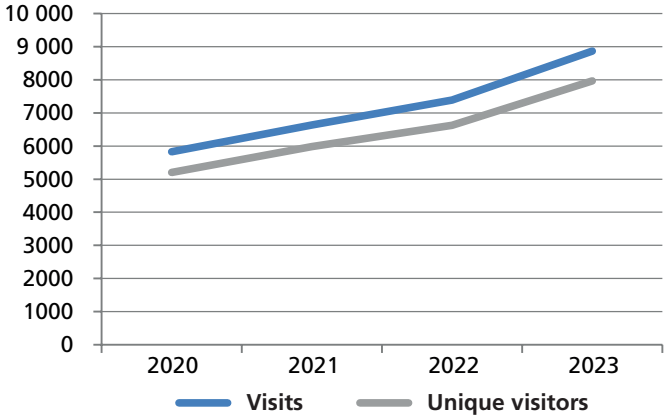

Zahlen: Monatsdurchschnitt, Quelle: Google Analytics

Monatlicher eNewsletter

8500 E-Mail-Empfänger / Öffnungsrate 35%
Versand jeweils Ende Monat

Anzeigetypen	Format	Preis
Banner	580 × 224 Pixel	CHF 500.–
Bild/Logo mit Text	Bild 330 × 270 Pixel und Text max. 500 Zeichen (inkl. Link)	CHF 500.–
Medienmitteilung inkl. Archivierung auf personal-schweiz.ch		CHF 300.–

Technische Daten

Formate jpg, gif, png, max. 200 KB, statisch und animiert

Kontakt

Dave Husi
Chefredaktor

Telefon +41 (0)44 434 88 32
dave.husi@personal-schweiz.ch

Daniel Blumer
Leiter Key Account Management

Telefon +41 (0)44 434 88 69
daniel.blumer@personal-schweiz.ch

Eva Ferrari
Key Account Management

Telefon +41 (0)44 434 88 64
eva.ferrari@personal-schweiz.ch